Zusatz zum eBook
♥ kalte Schulter ♥ Größe XS-XXXL
lange Ärmel

Die „kalte Schulter“, der lässig-bequeme Sommerschnitt hat ja schon lange Einzug gehalten im Kleiderschrank – nun endlich die Erweiterung – sie bekommt lange Ärmel und wird somit auch wintertauglich!

Alle Rechte an dieser Anleitung liegen bei Yvonne Jahnke – leni pepunkt.

Der Kauf des eBooks berechtigt den Käufer, genähte Einzelstücke zu verkaufen. Bitte erwähne lediglich, dass der Schnitt von leni pepunkt. stammt!

Die Weitergabe, Kopie, Tausch des eBOOKs ist nicht gestattet. Verkauf von gefertigten Stücken in großer Stückzahl (ab 10 Stück) ist nicht gestattet, bzw. bedarf vorab einer schriftlichen Genehmigung/Erwerb einer Nutzungserweiterung (10 € / eBOOK – im Paket mit mehreren eBOOKs günstiger).
Für eventuelle Fehler in der Anleitung und im Schnittmuster kann keine Haftung übernommen werden.
Bei Fragen zu dieser Anleitung wende Dich bitte an info@leni-pepunkt.de

Bitte beachte, dass dies ein enger Ärmel ist. Wir haben folgende Oberarm-Umfänge (in cm) zugrunde gelegt:

Körpermaße	XS	S	M	L	XL	XXL	XXXL
Oberarmumfang	26	28	30	33	36,5	40	43,5

Miss dies bitte vor dem Nähen einmal nach. Je nach Stoff müsstest den Ärmel ggf. etwas weiter machen (=nächste Größe verwenden). In diesem Fall müsstest du dann auch den Ärmelausschnitt entsprechend anpassen. Achte auch darauf, dass du dehnbare Stoffe verwendest.

BITTE NIMM UNBEDINGT VOR DEM ZUSCHNITT MASS!
(bitte mache dies wirklich – die leni pepunkt. - Modelle fallen relativ groß aus!)

Maßtabelle - in cm- für alle leni pepunkt. Damen-Modelle:

Körpermaße	**XS**	**S**	**M**	**L**	**XL**	**XXL**	**XXXL**
Körpergröße	168	168	168	168	168	168	168
Brustumfang	80	88	96	104	116	128	140
Taillenumfang	65	72	80	88	101	114	127
Hüftumfang	90	97	103	109	119	129	139

Materialliste:

Du brauchst:

- Dehnbaren Sweat- oder Jerseystoff in den auf S. 3 angegeben Maßen *(vor dem Nähen am besten einmal durchwaschen, da diese Stoffe gerne einlaufen ☺)*

➔ Lies dir bitte bevor du anfängst zu nähen, die KOMPLETTE Anleitung einmal durch.

➔ Ausdruck der kompletten Anleitung bitte mit 100% - nicht die Größe der Schnitte anpassen…!

Hilfsmittel:

- Nähmaschine
- Stecknadeln
- Schere
- Bügeleisen
- Trickmarker oder Schneiderkreide

➔ **alle Maße beinhalten bereits eine Nahtzugabe von 1,0 cm**

➔ *Zum Nähen der „kalten Schulter“ benutzt du am besten den Stretch-Stich deiner Nähmaschine. Sollte sie keinen Stretch-Stich haben, kannst du auch den Zick-Zack-Stich verwenden – mittellang und mittelbreit. Wenn du eine Overlock Maschine hast, nähe die „kalte Schulter“ am besten damit!*

Stoffverbrauch

langer Ärmel für die „kalte Schulter“

insgesamt in cm inkl. ca. 2 cm Zugabe - bei einer Stoffbreite von 140 cm

Körpermaße	**XS**	**S**	**M**	**L**	**XL**	**XXL**	**XXXL**
Stoff für die Ärmel	45	45	45	45	45	45	45

Fotoanleitung:

➔ *ich nähe in meinem Beispiel Grösse S*

Die entsprechende Größe (siehe Maßtabelle Seite 2) ausschneiden.

Bitte nimm WIRKLICH unbedingt vor dem Zuschnitt Maß und schau, welche leni pepunkt.-Größe du hast – die leni pepunkt. Modelle fallen relativ groß aus !!! Richte dich dabei nach dem größten Umfang, sollten nicht alle Größen passen.

➔ Messe deinen Oberarmumfang bitte vor dem Nähen aus und passe das Ärmelschnittteil ggf. an. In diesem Falle musst du auch den Armausschnitt am Shirt anpassen.

➔ Messe am besten auch einmal die Armlänge ab und kürze/verlängere den Ärmel nach Belieben.

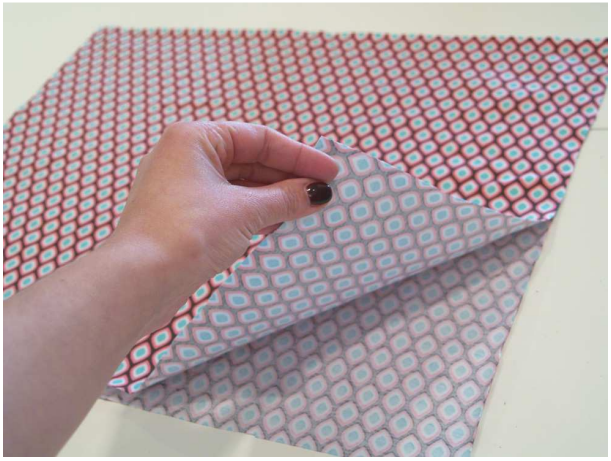

1.) Zuschnitt des Ärmels:

Lege den Stoff für die Ärmel doppelt...

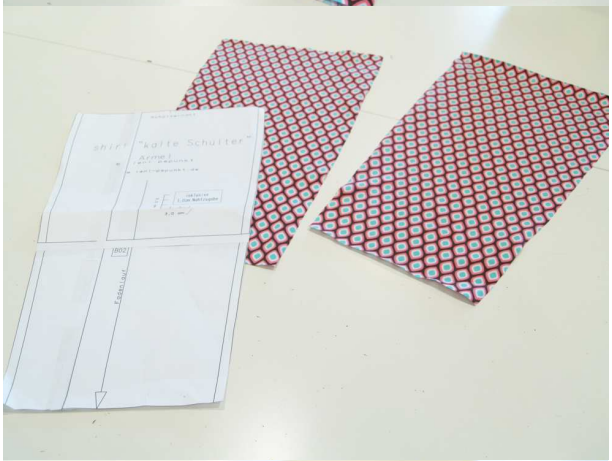

…lege das Schnittmuster für die Ärmel darauf, stecke es fest und/oder zeichne mit einem Trickmarker drum herum und schneide die beiden Ärmel zu.

2.) Annähen der Ärmel:

Nähe dein Shirt wie in der Anleitung beschrieben - bis auf die Ärmelbündchen – fertig.

Lege eines der Ärmelschnittteile mit der rechten Stoffseite nach oben vor dich hin…

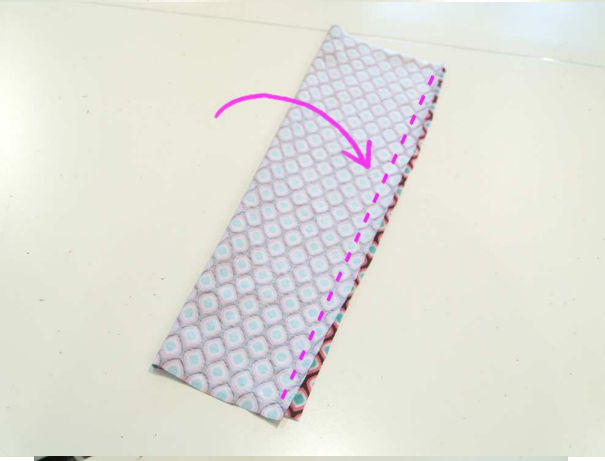

… und falte es nach rechts herüber.

Schließe nun die offene Naht (mit einem dehnbaren Stich!)

Wende dein Shirt auf links und schiebe die **schmalere** Seite des Ärmels in einen der Ärmelausschnitte hinein.

Die **breitere** Seite des vorbereiteten Ärmels steckst du nun am Ärmelausschnitt fest:

Beginne an der Naht des Ärmels – diese trifft auf die Seitennaht des Shirts. Stecke den Ärmel gut fest und nähe ihn fest.

Nun säumst du den Ärmel noch, indem du ihn erst um 1 cm umschlägst…

… und dann noch um einen weiteren cm umschlägst. Nähe den Saum fest…

F E R T I G !!!

♥♥♥♥♥

★ werde Fan unserer facebook Seite www.facebook.com/leni.pepunkt oder werde Mitglied in unserer geschlossenen facebook Gruppe **“DIY leni pepunkt.“** - dort kannst du deine fertigen leni pepunkt. - Modelle zeigen oder bei eventuell aufkommenden Problemen schnelle Hilfe von anderen Mitgliedern bekommen ★

Designbeispiele:

von Inga Min-Kim • https://www.facebook.com/injaco

von Maarika: http://liiviundliivi.blogspot.de/

von Sarah von Säärah Dehära
https://m.facebook.com/SaarahDeharaStyle

von Ina • lalapalmtree.wordpress.com

von Bine •
http://bineundmaeuse.blogspot.de/

von Annelie
www.herz-lieb.de

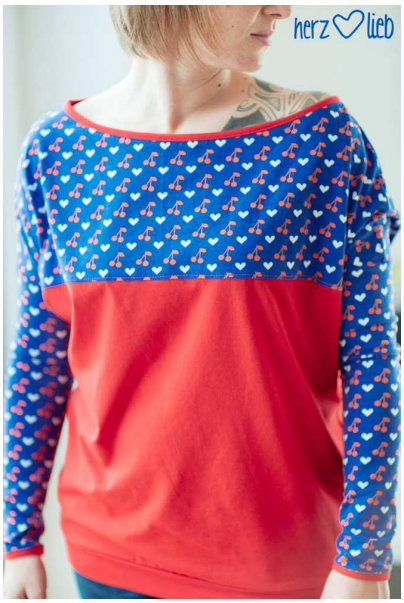

von Stefanie
tausendbunt.wordpress.com/

von Nadine Hansen

♥ -lichen Dank meinen Probenäherinnen!